Suite en Ré mineur

2 - Allemande
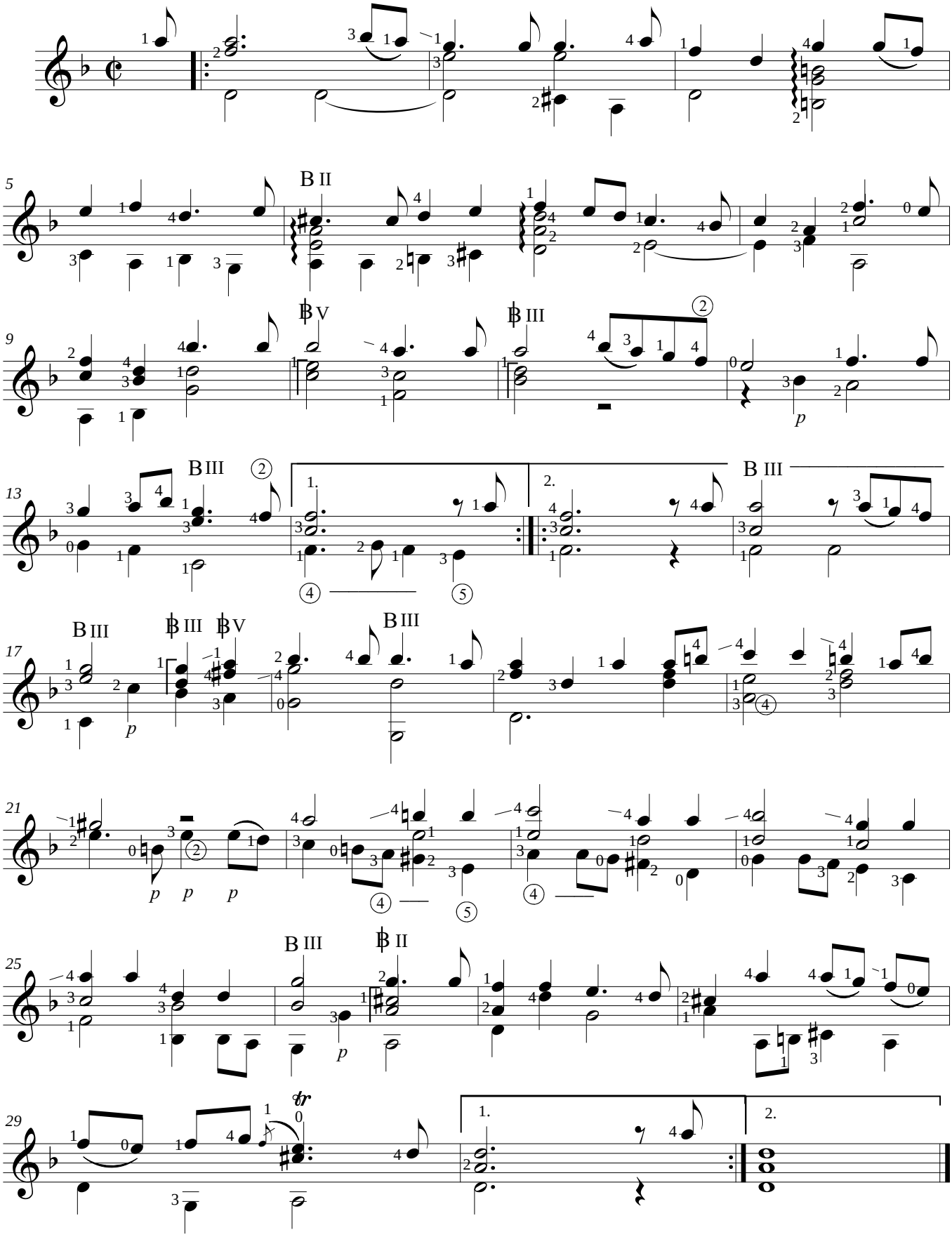
Robert De Visée
Révision et doigtés : Cyril Rodas