Suite en Ré mineur

3 - Courante
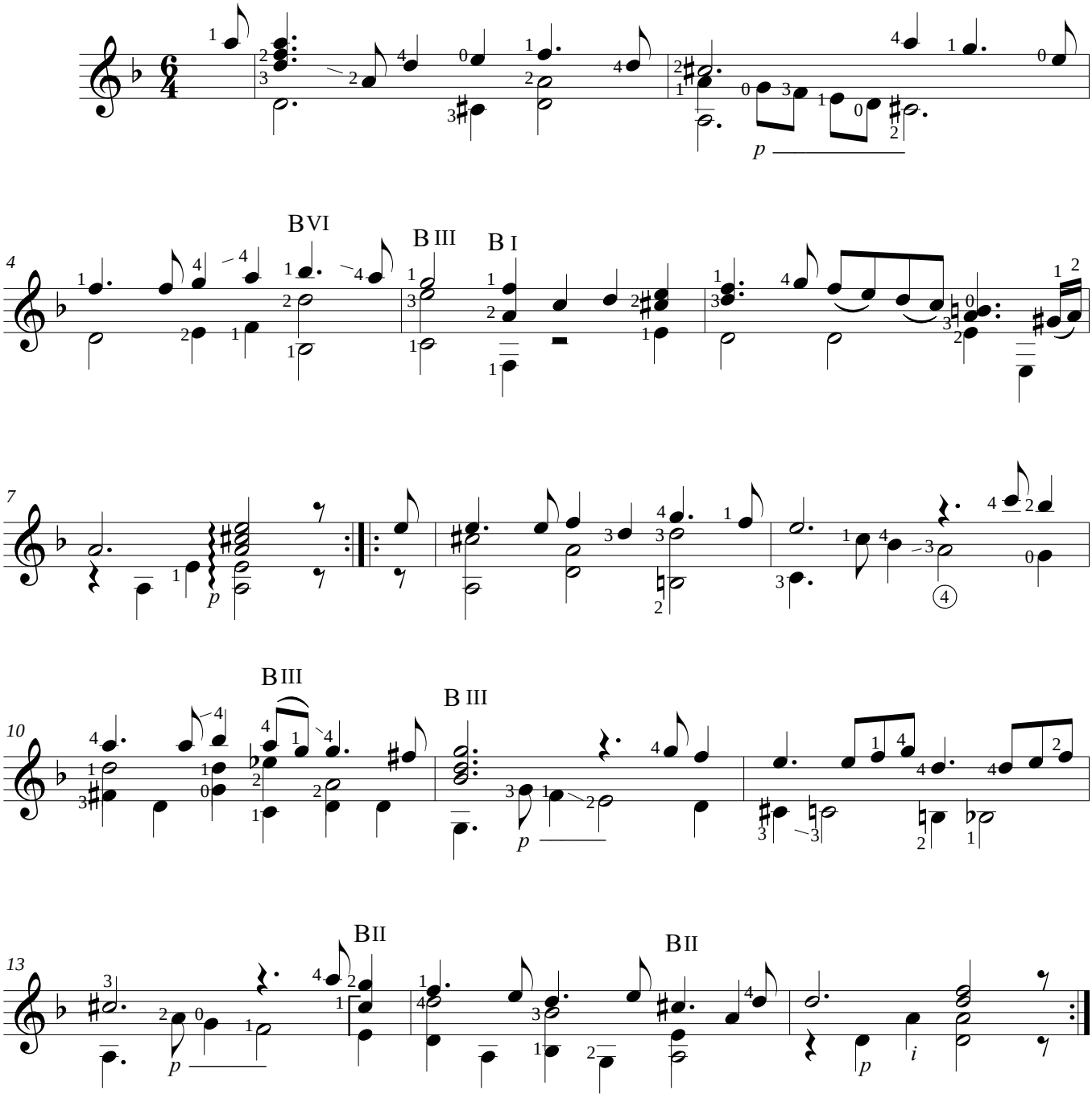
Robert de Visée
Révison et doigtés : Cyril Rodas